New*Soft* Team
9400 Sopron, Avar u. 10.
Tel.: 06-30/364-8694

E-mail: newsoft@t-online.hu

http://newsoft.hu

eKovut - költség menedzsment rendszer

Az **eKovut** építőipari költség menedzsment, költségkövető rendszer, egy újonnan fejlesztett web-es alkalmazás, amit a költségvetés készítő rendszerünk kapcsán felgyűlt tapasztalatok felhasználásával kisvállalkozások számára fejlesztettük ki, annak érdekében, hogy korszerű eszközökkel, kevés ráfordítással folyamatosan figyelemmel tudják kísérni projektjeik megvalósulását.

Az **eKovut** költségvetés követő alkalmazás web-es környezetben működik, adatait SQL adatbázisban tárolja.

A**z eKovut** költség menedzsment alkalmazás lehetővé teszi egyszerűbb árajánlatok gyors, összeállítását, a munkához kapcsolódó megrendelői, dolgozói adatok nyilvántartását és a megvalósítás előre haladásának, költség felhasználások alakulásának folyamatos felügyeletét. Felhasználható az építőipari kivitelezési, javítási, egyéb szolgáltatási, karbantartási vagy akár a társasház kezelési munkák megvalósítása során

A rendszer támogatja a munkák (projektek) nyilvántartását, tétel csoportonkénti árajánlatok összeállítását, az ajánlatok exportálását a költségfelhasználások ugyanebben a szerkezetben történő rögzítését, az egyes projektek állásának folyamatos figyelemmel kísérését. Biztosítja a költség és munka felhasználások adatainak folyamatos - összesített és részletező - lekérdezhetőségét.

Alkalmazásával a futó munkák gazdaságossága nem csak utókalkuláció során határolható be, hanem folyamatosan figyelemmel kísérhető. Segítségével kézben tarthatók a megvalósítás, kivitelezés erőforrás felhasználási folyamatai. A rendszer lehetőséget nyújt az ajánlatban szereplő, illetve a tényleges munkaóra és költség felhasználások (terv/tény) adatok folyamatos lekérdezésére, összehasonlítására, az adatok Excel táblázatokba történő exportálására. Használatával követhetővé válik, hogy a munkatársak mikor, milyen feladatok megvalósításán mennyit dolgoztak.

Mit nyújt az e**Kovut kisvállalkozói költségmenedzsment alkalmazás az Ön számára:**

- Integrált (összekapcsolt) módon támogatja a teljes vállalkozási folyamatot az ajánlat készítéstől a munka lezárásáig.
- Lehetővé teszi az adatok folyamatos gyűjtését, lekérdezését, a tervezett (ajánlati) és a tényleges állapot összehasonlítását.
- elvégzi a költség és munkaidő felhasználások analitikus nyilvántartását.
- Az ajánlatok és költség felhasználások Excel munkalapokra exportálhatók, a létrehozott táblázatok „működnek”, elvégezhető bennük az adatok finomítása, véglegesítése

- Feladás állítható elő más alkalmazások (pl. számlázási és bérszámfejtési rendszerek) felé.
- Egyszerű kezelés, áttekinthető, informatív képernyő formátumok.

Az eKovut költségmenedzsment alkalmazás használatának előnyei:

- elérhető szolgáltatásként az általunk biztosított webes elérhetőségen,
- telepíthető helyi hálózatba, vagy akár egy önálló számítógépre is.
- az adatait webes telepítés és elérés esetén hálózatba kapcsolt asztali számítógépről, tabletről vagy akár okos telefonról is bárhol, bármikor elérheti.
- a program használati joga bérelhető, vagy megvásárolható és üzemeltethető saját eszközökön is.

Új rendszerünk tesztelése lezárult, a program demó verziójának szolgáltatásai weblapunkon regisztráció után az alábbi linken elérhetők – 30 napig Ön is kipróbálhatja:

http://eservice.newsoft.hu/ektest

Lehetséges üzemeltetési környezetek:

Az eKovut alkalmazás - Internet Information Services (IIS) szolgáltatásokat biztosító – Windows (szerver) környezetben működik, ennek köszönhetően - a felhőben elérhető szolgáltatás alapú igénybevétel mellett - megvalósítható saját szolgáltató szerverére, vagy saját eszközparkra (helyi hálózatba, akár különálló számítógépre) telepítés is.

Elsősorban az általunk létrehozott környezetbeli, szolgáltatás alapú igénybevételt támogatjuk, de igény esetén helyi telepítés is megvalósítható. A távoli elérés legkönnyebben nyilvános web szerverre történő telepítés esetén működtethető.

A megvásárolt program verzió felhasználói támogatását a TeamVewer szoftver segítségével valósítjuk meg.

http://newsoft.hu

Képernyők, táblázatok:

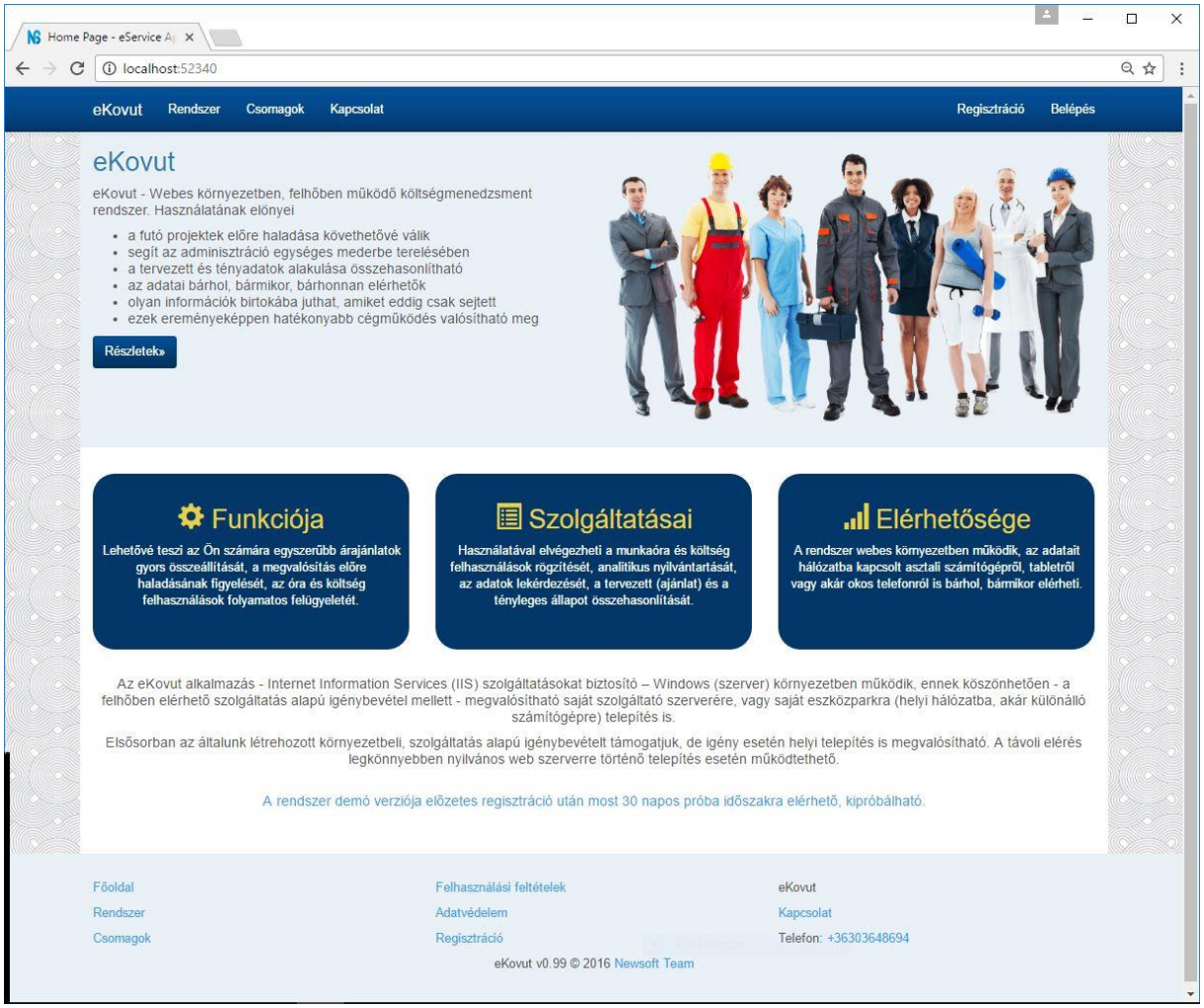

Bejelentkező képernyő

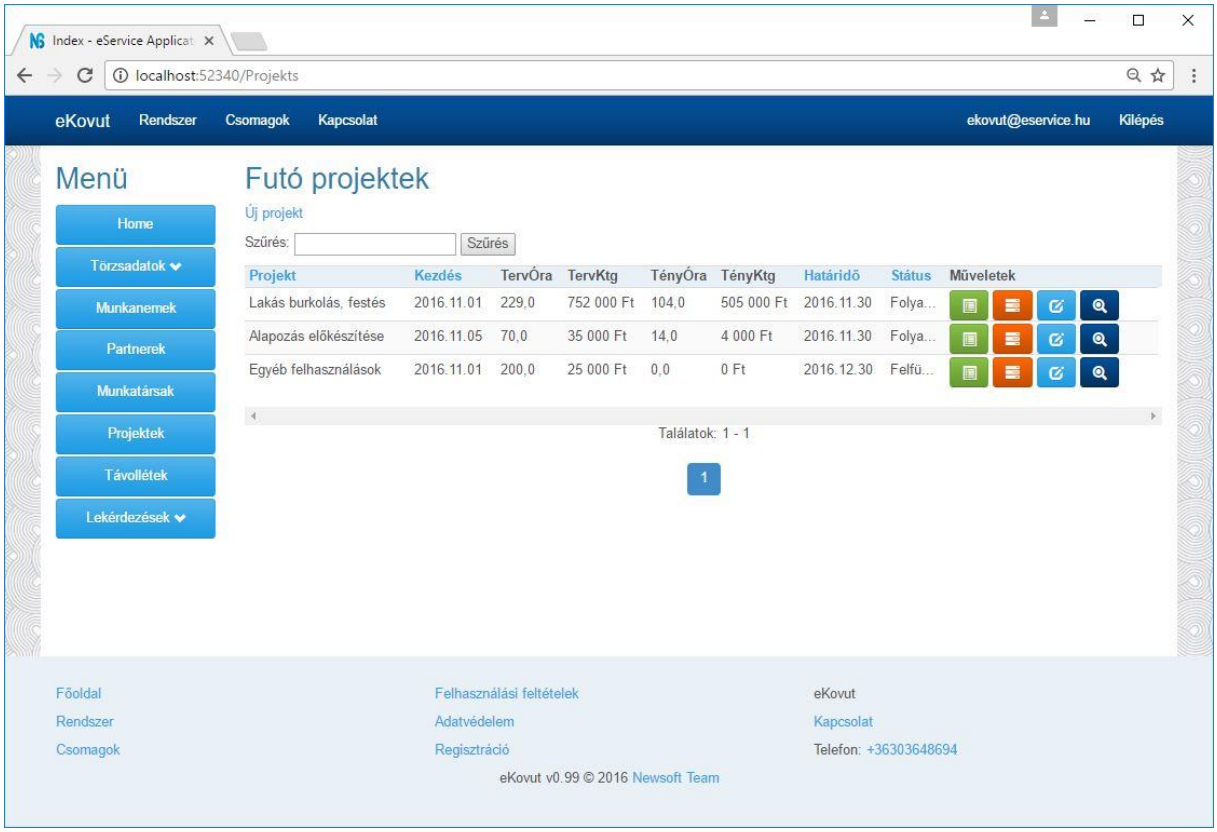

Futó projektek

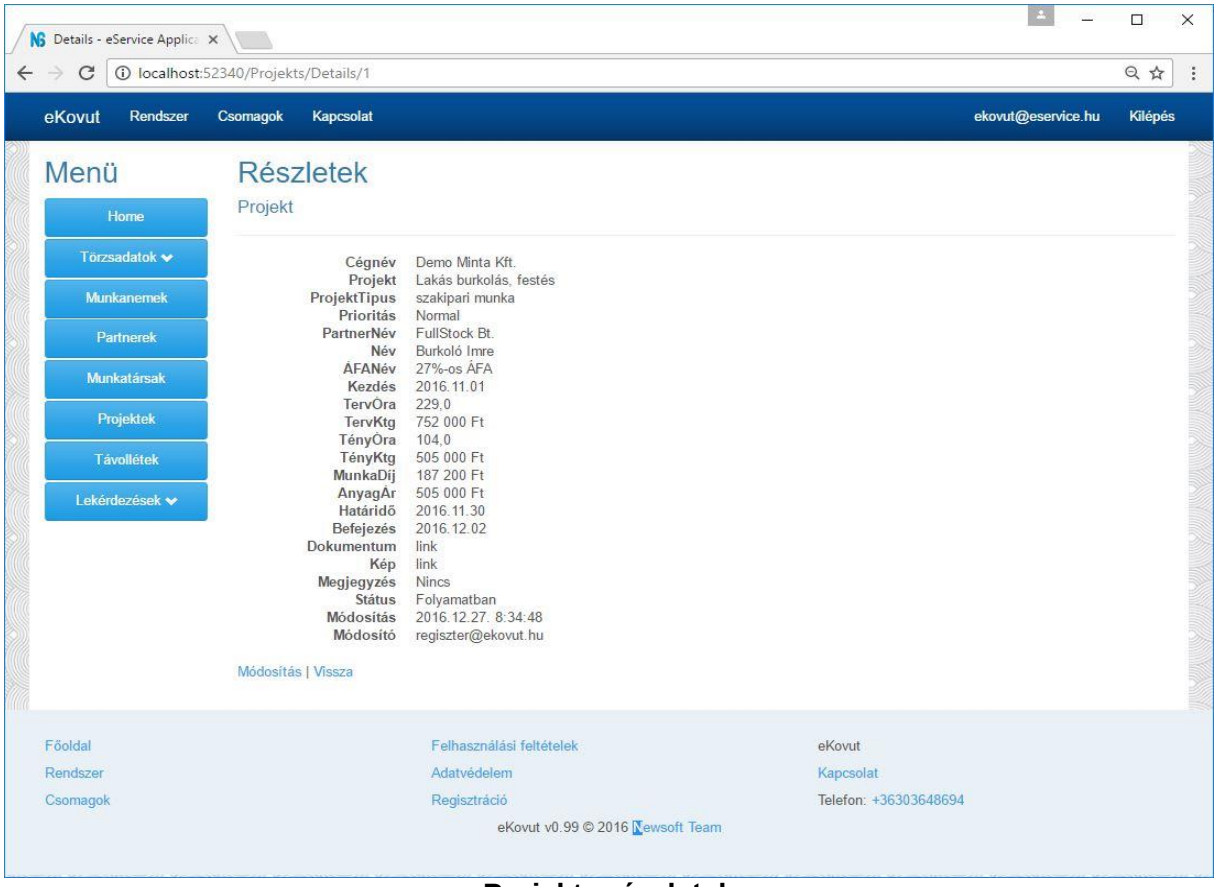

Projekt - részletek

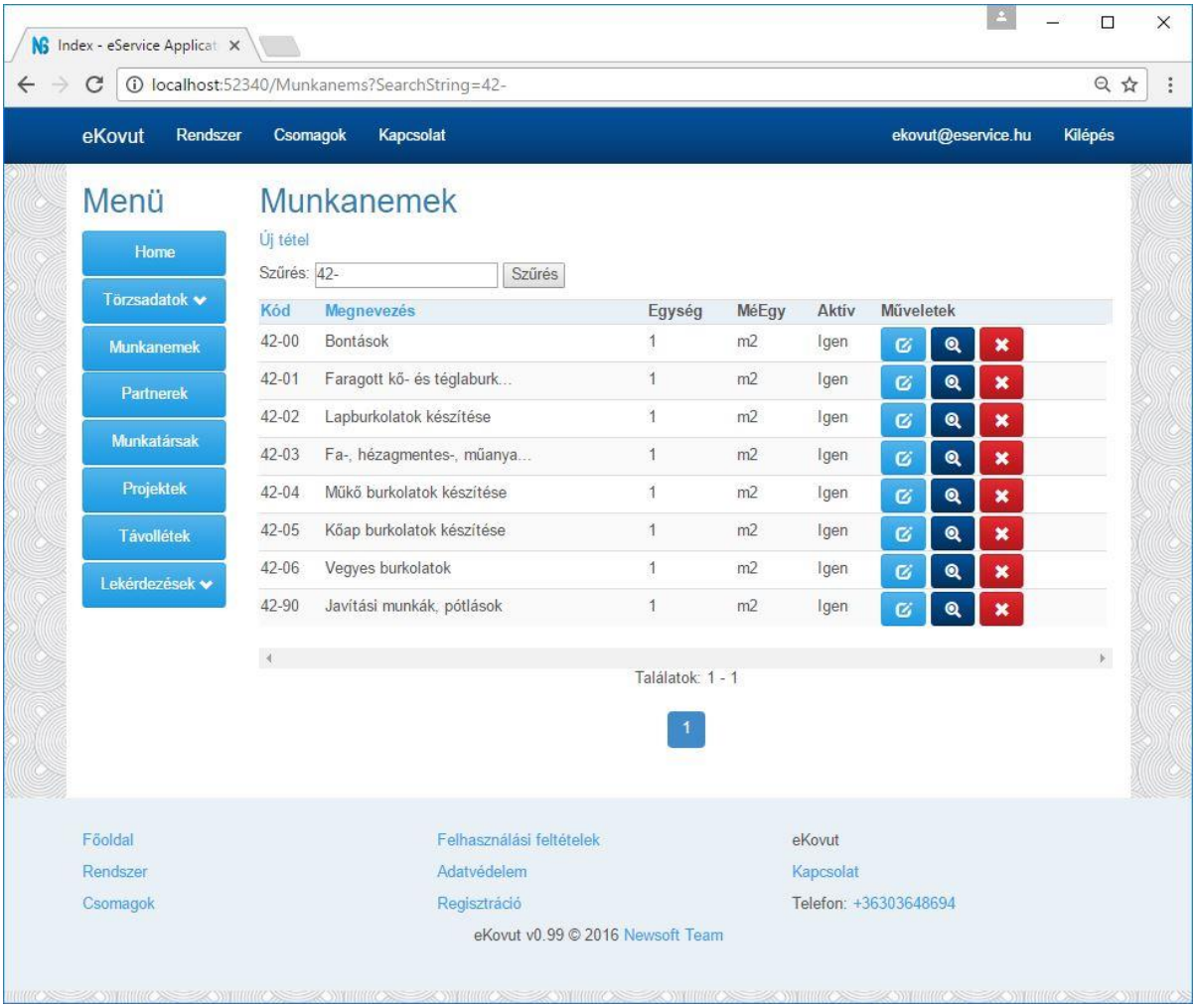

Munkanemek – burkolás

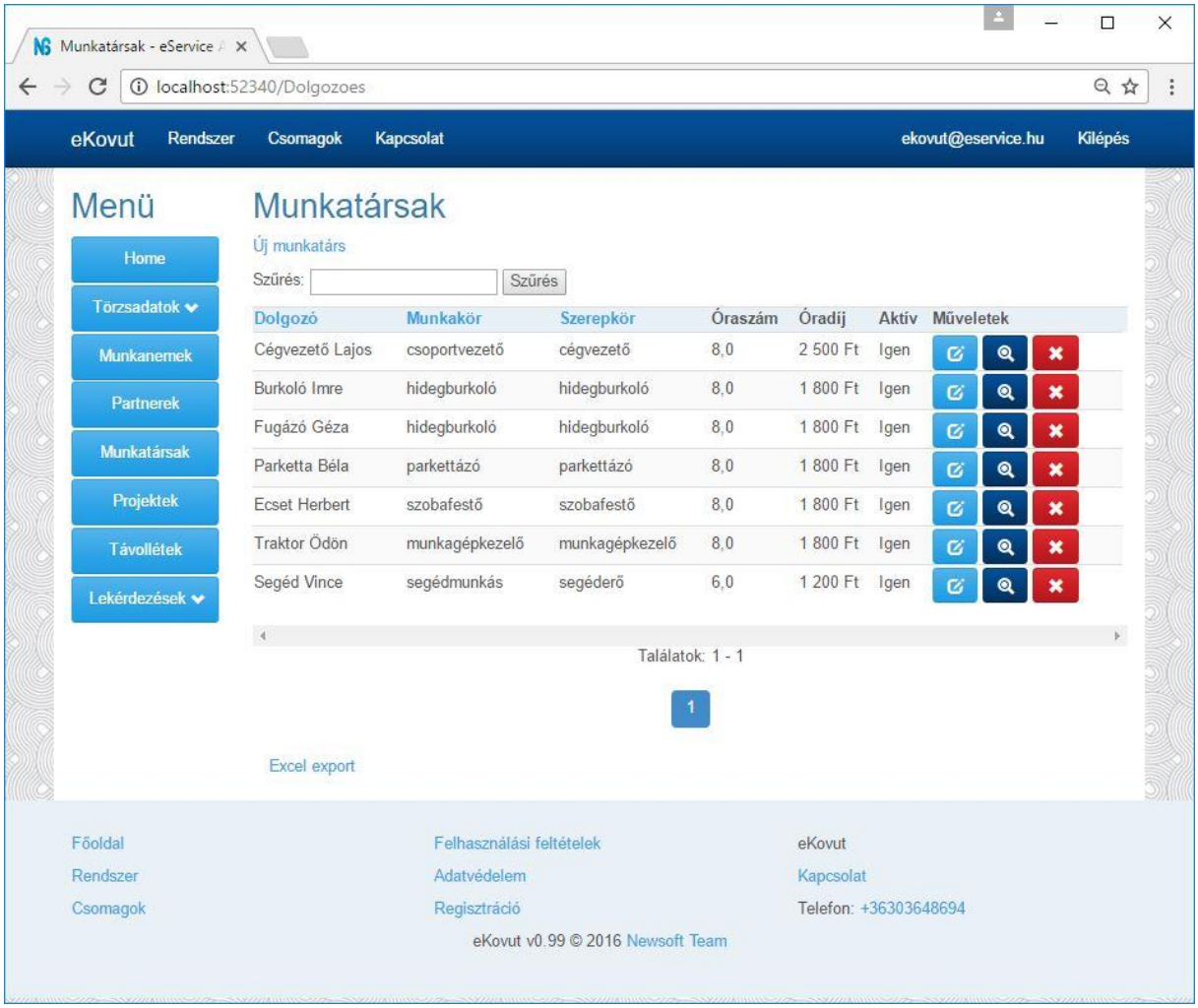

Munkatársak

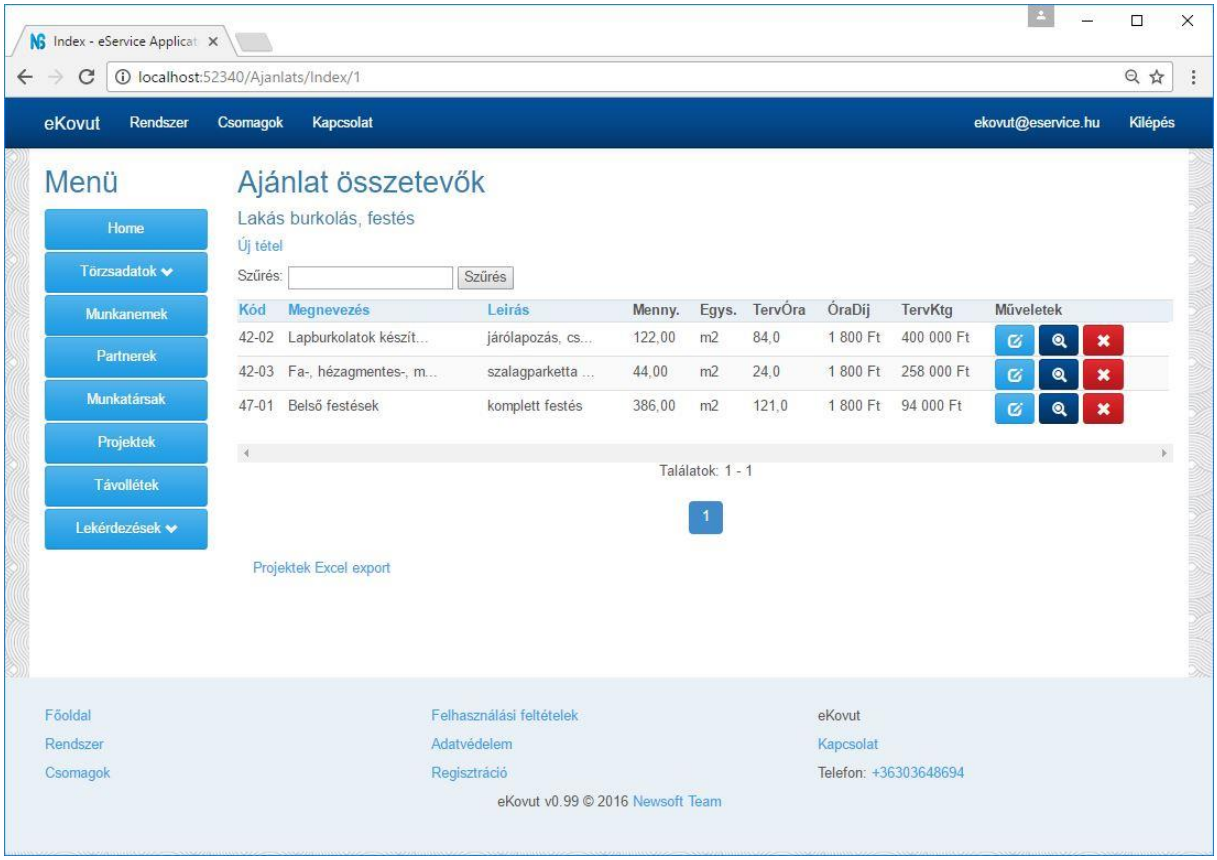

Ajánlat összetevők

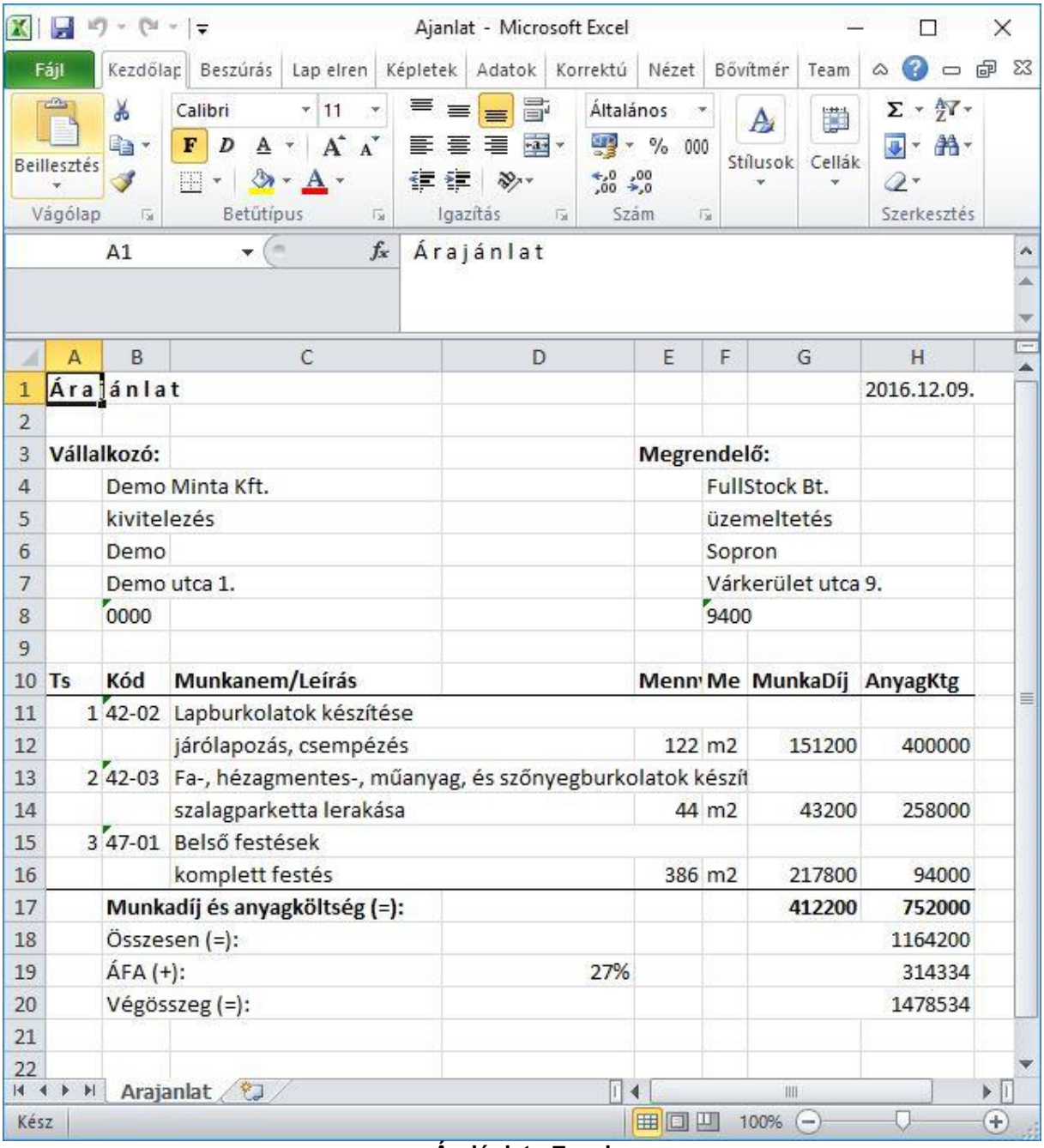

	A	B	C	D	E	F	G	H
1	Ára	ánlat						2016.12.09.
2								
3	**Vállalkozó:**				**Megrendelő:**			
4		Demo Minta Kft.				FullStock Bt.		
5		kivitelezés				üzemeltetés		
6		Demo				Sopron		
7		Demo utca 1.				Várkerület utca 9.		
8		0000				9400		
9								
10	**Ts**	**Kód**	**Munkanem/Leírás**		**Menn**	**Me**	**MunkaDíj**	**AnyagKtg**
11	1	42-02	Lapburkolatok készítése					
12			járólapozás, csempézés		122	m2	151200	400000
13	2	42-03	Fa-, hézagmentes-, műanyag, és szőnyegburkolatok készít					
14			szalagparketta lerakása		44	m2	43200	258000
15	3	47-01	Belső festések					
16			komplett festés		386	m2	217800	94000
17		**Munkadíj és anyagköltség (=):**					**412200**	**752000**
18		Összesen (=):						1164200
19		ÁFA (+):		27%				314334
20		Végösszeg (=):						1478534
21								
22								

Árajánlat - Excel

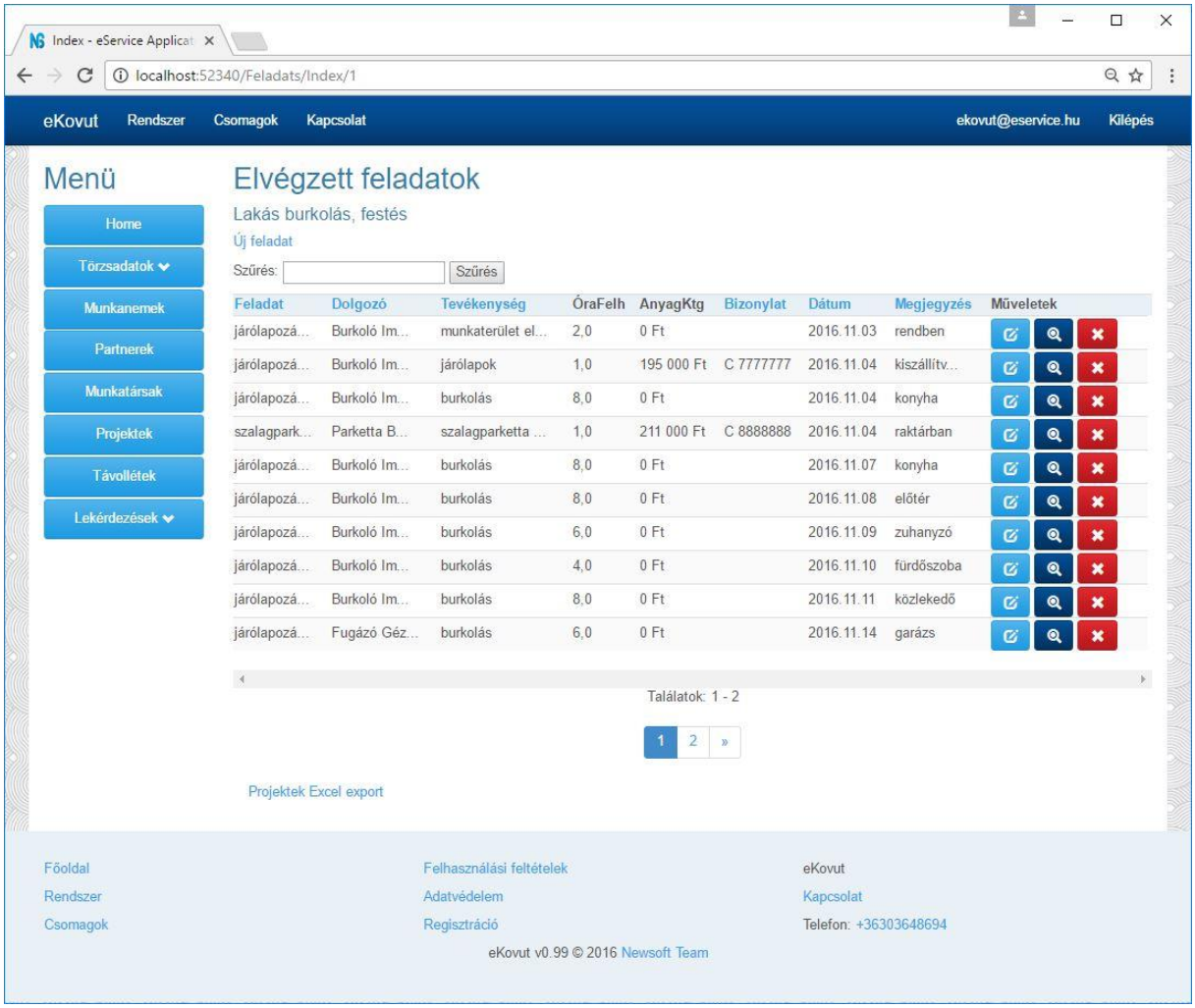

Elvégzett feladatok

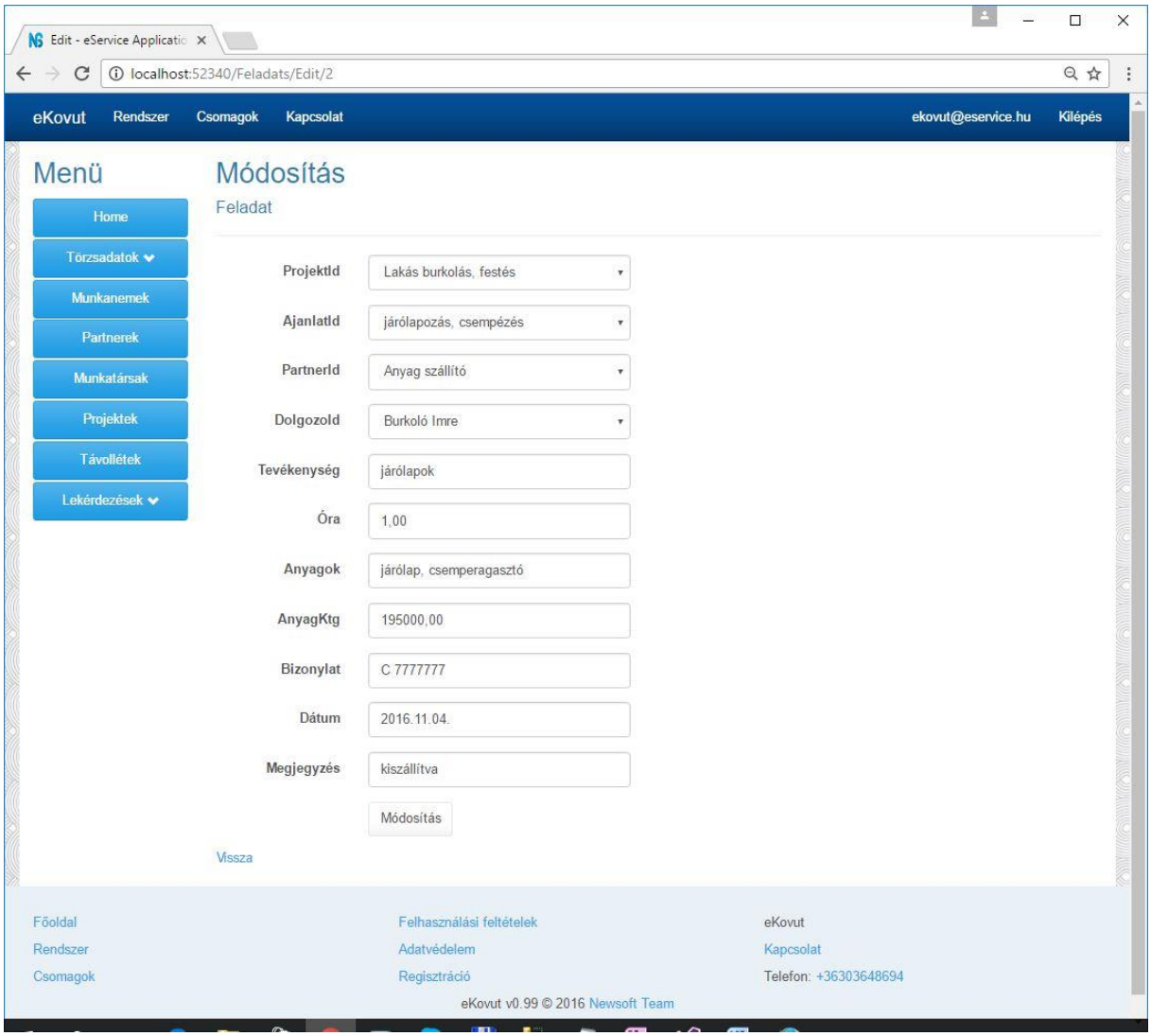

Feladat – módosítás

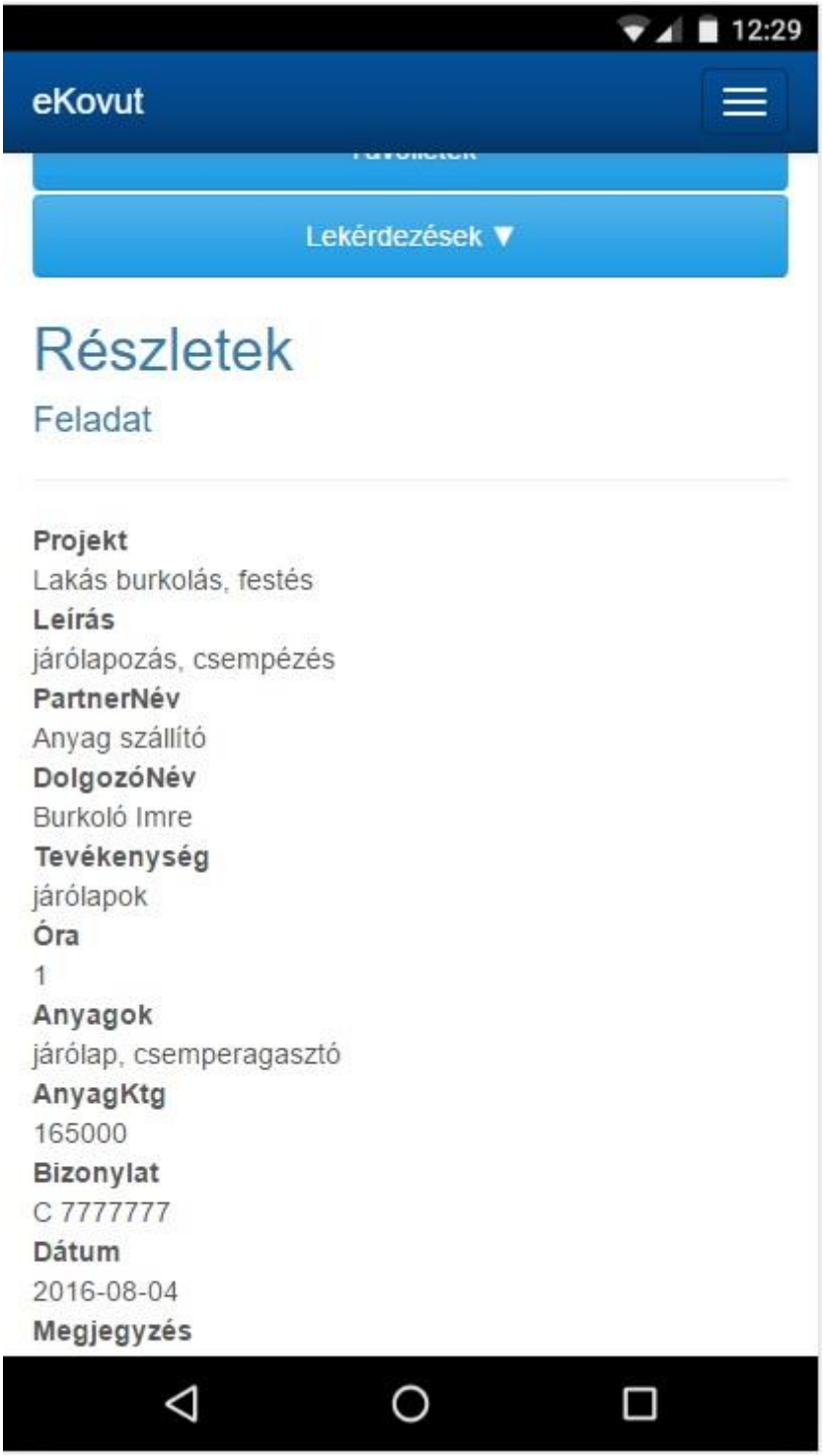

Feladat – részletek – mobil nézet

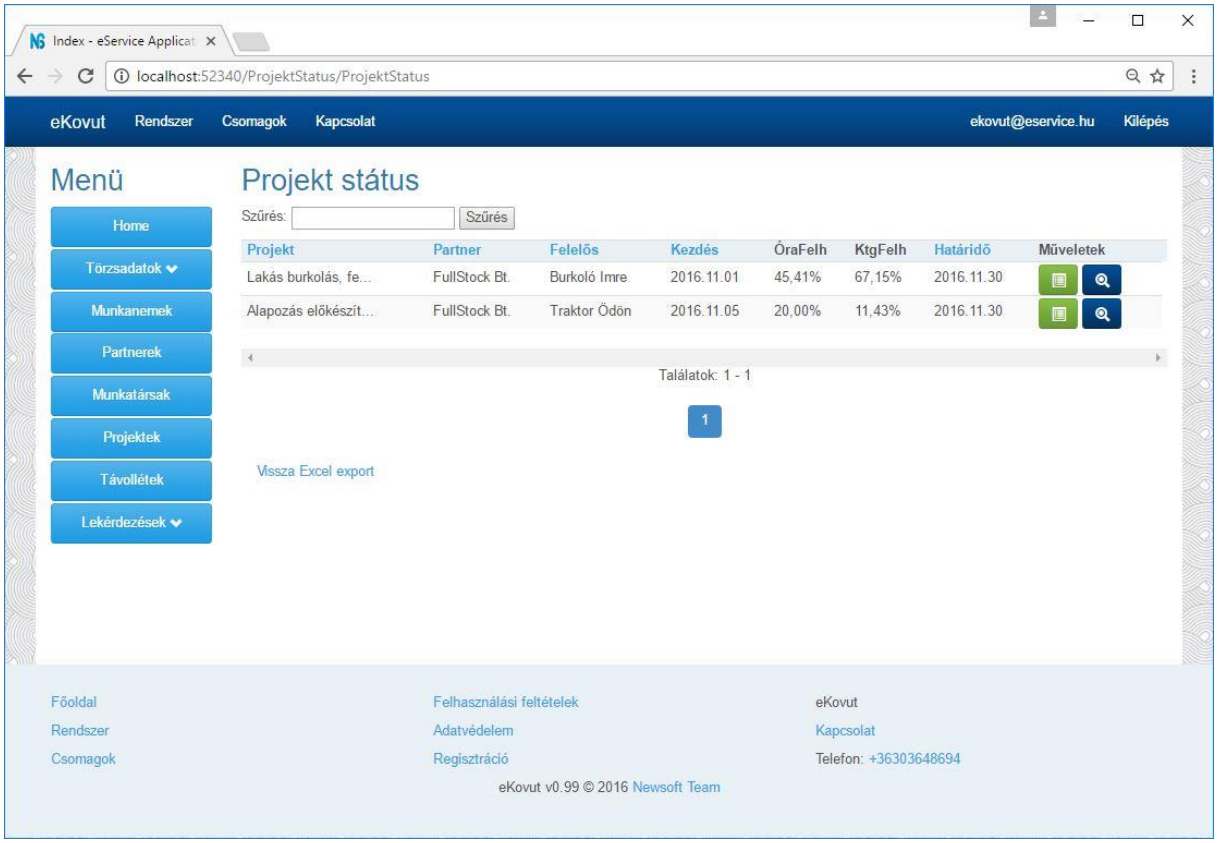

Projekt státusz

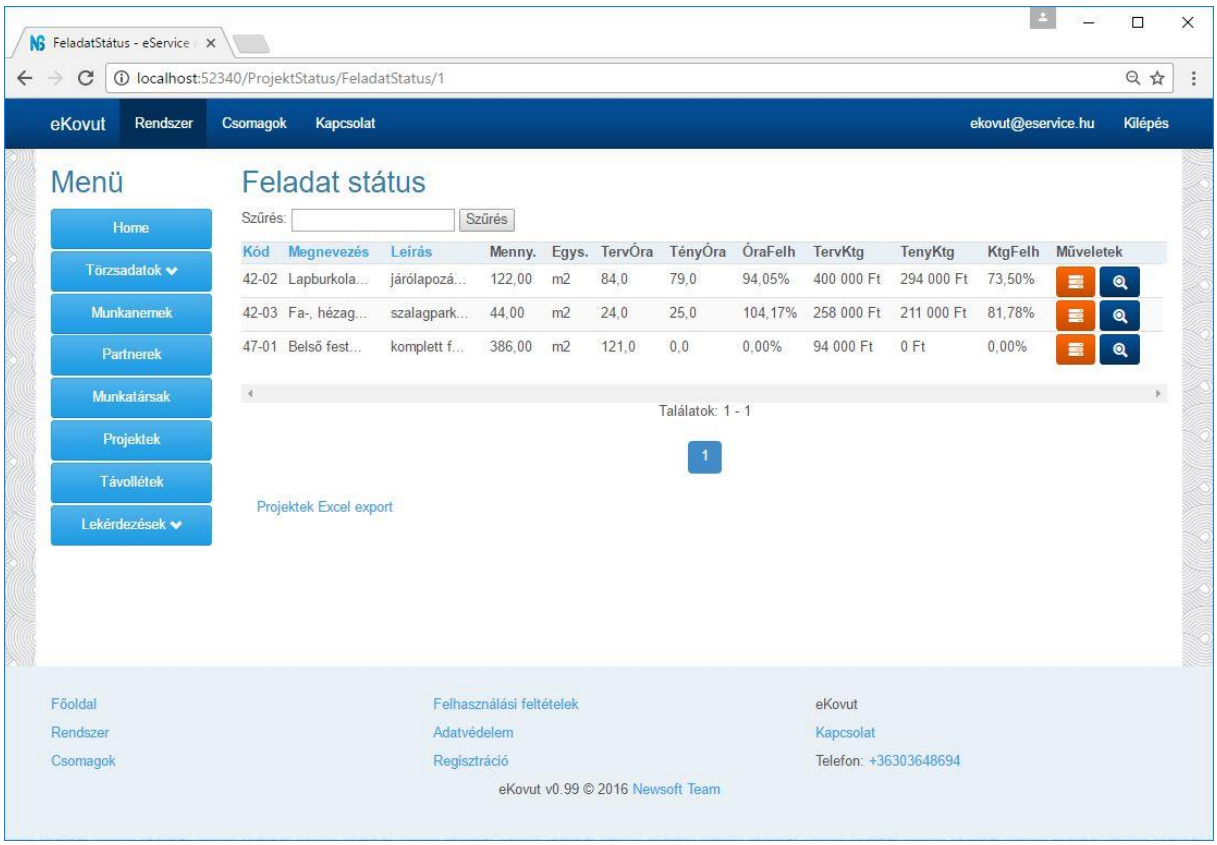

Feladat státusz

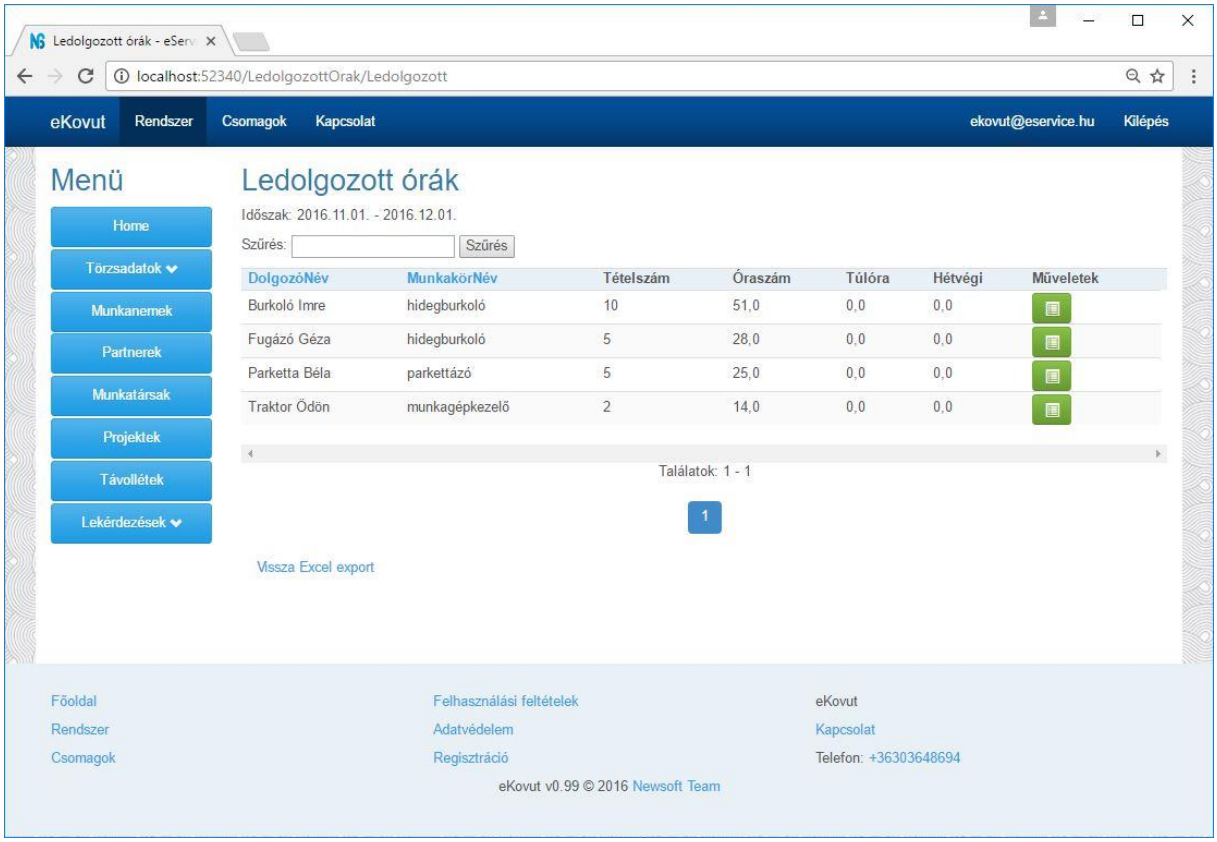

Ledolgozott órák